שוק שמונה

מרכז העיר קריית שמונה

מרכז העיר נמצא בדופן הצפונית של שדרות תל-חי (כביש 90) ומתפרס מהשוק העירוני בצפון עד רחוב סיני בדרום ועד רחוב הרצל במערב. המרכז ליניארי ואורכו כ-900 מטר.

קיימות תכניות להתחדשות מרכז העיר הכוללות ציפוף וניצול טוב יותר של הקרקע, תוך עידוד ערוב שימושים. תכנית לשיקום המרכז מציעה **מרחב שיטוט** (המסומן בצהוב), מרחב השיטוט ומרכז העיר יועצמו ע"י הוספת רשת של "שדות חקלאיים" שיהוו בסיס לקריית שמונה כעיר הפודטק והחקלאות העירונית. מרכז העיר מתאפיין באזורים שבהם יש רשת כיכרות קטנות ומסבירן מסחר ועסקים.

מרחב שיטוט נגיש ומוצל - לאורך הרחובות יינטעו עצי צל ויוקמו פרגולות לצמחים מטפסים כגון גפנים וכד', כדי להבטיח הצללה מירבית.

גינות וחורשות קהילתיות - רשת הכיכרות תורחב, וחלקן ייהפכו גינות קהילתיות שיאפשרו לתושבי העיר לפתח חלקות חקלאיות, כמו כן יינטעו באזורים ייעודיים עצי פרי כמטעים קטנים ונגישים לציבור.

גגות ירוקים - ברחבי המרכז והעיר כולה יקודם הנושא של גגות ירוקים. היתרון, חזית חמישית אסתטית, הורדת הטמפרטורה בבניין, שימוש בגגות לצרכי חקלאות עירונית.

קירות ירוקים - ניתן לשלב בבניינים קירות ירוקים כדי לייצר "שדות" ורטיקליים לגידולים חקלאיים וכדי להוריד את הטמפרטורה בבניין עצמו ובסביבתו.

מקרא:
- מבנה קיים
- מבנה חדש
- גג ירוק
- שצ"פ
- חקלאות עירונית
- ציר כיכרות
- פיתוח חקלאי
- צירי הליכה
- קו כחול

מבט לחזית המעונות

מבט משדרות תל חי אל הכניסה למבנה השוק ולכיכר

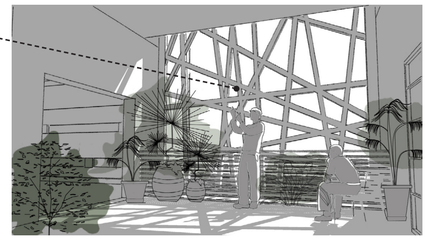
מבט על המרפסת

מעברים ראויי קש – ליצירת מצלה ומאכסה

חקלאות הידרופונית/ ואיקולית

חקלאות עירונית

חקלאות עירונית היא שם כולל לגידול מזון בעיר. שיטות הגידול בעיר מגוונות, ומגדלי הפעולה רחבים וכוללים חוות עירוניות, חורשות מאכל, גינות קהילתיות, גינות לתושב וגינון אנכי. החקלאות העירונית פועלת בשילוב קהילות מקומיות במרחבים ציבוריים ופרטיים, ומתאימה את עצמה לתוואי העירוני באמצעים שונים כגון, גידולי קיר אנכיים וחיפויי גגות ועוד.

העיר - קרקע פורייה לגידול ירקות ולהצמחת קהילה

מרבית תושבי העולם מתגוררים כיום בערים. פעמים רבות נתפסת העיר כמקור ההתחממות העולמית, ובו-בזמן גם כפתרון למשברי הסביבה והאקלים. משבר האקלים מוביל צורך מָיָדִי למעבר לחקלאות מקיימת, בהיקף קטן, סמוך למוערי התושבים, תוך שימוש בשיטות גידול מסורתיות והתחשבות במשאבים טבעיים מוגבלים.

קיר ירוק פעיל המבנן

לפי התפיסה **"חשוב עולמית ופעל מקומית"**, סל הפתרונות המוצע לקידום קיימות עירונית כולל בנייה ירוקה, התייעלות בתחום האנרגיה, תחבורה ציבורית, כלכלה מקומית **וחקלאות עירונית**.

באמצעות עידוד **חקלאות עירונית** ניתן לשקם מרכזי ערים, לחזק את הכלכלה המקומית, לצמצם פערי תיווך והובלה ולהרחיב את העושר התרבותי, החינוכי והתעסוקתי בעיר.

ערים רבות בעולם, כבר זיהו את **החקלאות העירונית** כאחד מתחומי המפתח לקידום ערים בריאות, יצרניות וטובות יותר לאדם ולסביבה. בערים אלו, פותחו תכניות אסטרטגיות המשלבות גידול מזון בעיר, שוקי איכרים, ותכניות הכשרה מקצועיות לחקלאות המשלבות עבודת אדמה ללא הדברה עם מערכות טכנולוגיות כגון הידרופוניקה (גידול על מצע מים) ואקווופוניקה (גידול על מצע מים בשילוב דגים).

גגות ירוקים

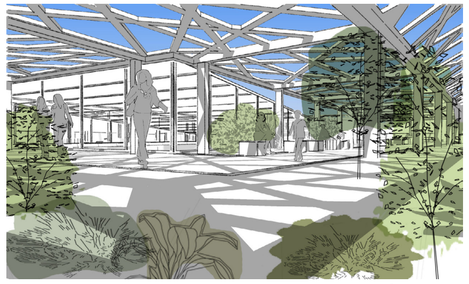
הגג הירוק של מבנה השוק

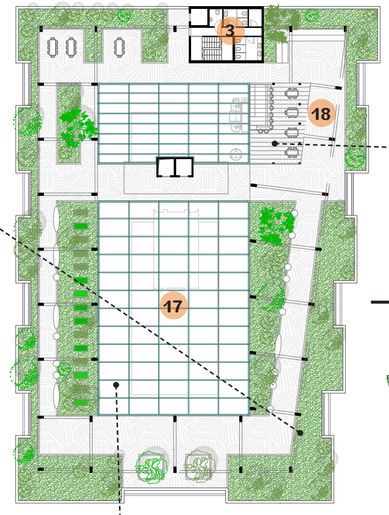

פאב קהילתי – עבור אנשי הגג הירוק לפעולות קהילתית בגוף: הוספת מבצעים מקצועות ופעולות בעלי מאמרים ירוק בקהה הפעיים.

גינת מלפפונים – מלפפונים טיפול עם בלאמיית בלון ומאכל

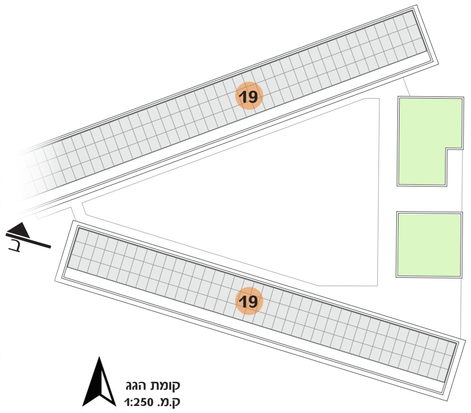

קומת הגג
ק.מ. 250:1

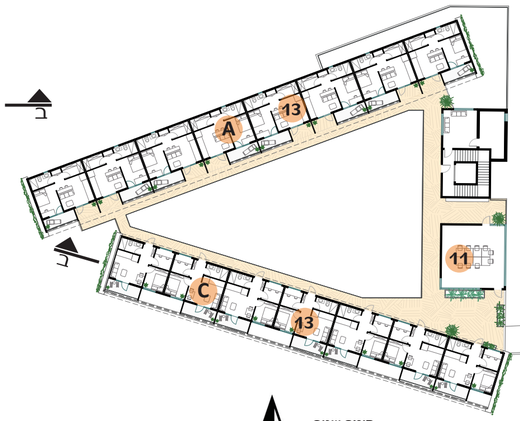

קומה שניה
ק.מ. 250:1

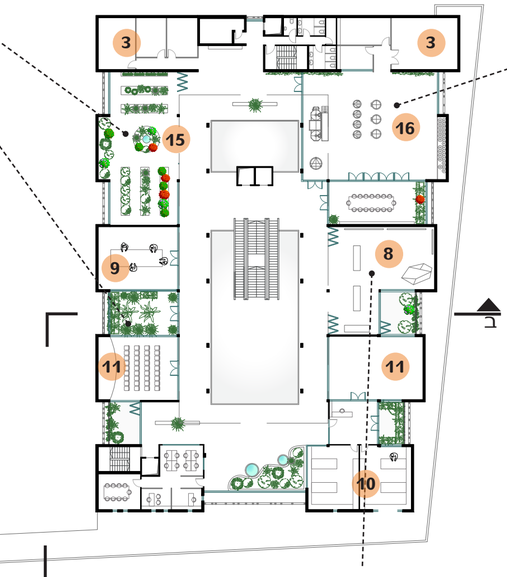

מעקה גבוה גרליך הגיקוח של הגרף מאפסס על פיתוח בשלום שעבו שעבי בפולה עם בפלי הפסקים בשוק. מבחוה חלק מהבפולות על מעבר בבסיס מעון.

מחאה ניסויית– גירול בצמיחים בסבנלגנות מאקדאמי על מגש מים (הידרופונקה) גירול על מגש אים בשלוב ריגים (אקוופונקה).

מגלה קטלנית – המגלה מספק בצמיחים והרכבה לכל בעבאי חקלאות עירונית

מלל מבנה – מבנה מאגליג/ מיוביג בעבוים מגרש אל האומנע בעשאים הקשרים לקיימא, קלינריה וסבנלגנות מעון

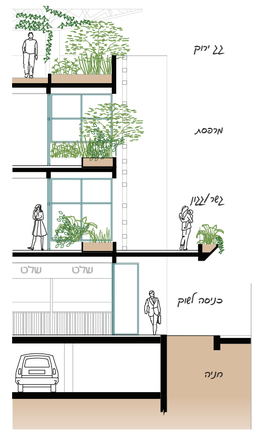

בניין השוק חתך עקרוני
ק.מ. 100:1

חזית מזרחית - בבנין השוק
ק.מ. 250:1

חזית דרומית
ק.מ. 250:1

חזית מזרחית - בבנין המעונות
ק.מ. 250:1

מקרא:

1. שוק עירוני - דוכני ירקות ופירות
2. בית קפה/ מסעדה
3. אזור שירות - מחסנים, שירותים, ממ"ק, מעלית משא, מדרגות
4. כיכר השוק - חורשת עצי פרי שבצילם אפשר לקיים ירידים ושווקים מתחלפים ומקום לאירועים
5. חצר פנימית
6. אולמות התכנסות לצרכים שונים - קהילתיים, לימודיים וכד"
7. מסחר בתחום המזון
8. חללי הצגה לתערוכות ומיצגים בתחום המזון והחקלאות העירונית
9. סדנאות למחקר, לימוד והצגה של נושאים הקשורים לקולינריה, פודטק, חקלאות עירונית וקיימות
10. מעבדות מחקר בתחום הפודטק וחקלאות עירונית
11. חדרי סמינר לכנסים והרצאות
12. מסחר בתחום המזון
13. חדרי מעונות
14. גשר/ גגון
15. משתלה לחקלאות עירונית
16. מזקקה לערק
17. גג ירוק
18. פאב
19. תאים פוטו-וולטאים